

«СОГЛАСОВАНО»

Южный территориальный  
отдел Администрации  
Далматовского  
Муниципального округа  
Тлейбаева Е.В.

дата подпись ФИО



«СОГЛАСОВАНО»

Начальник ОГИБДД ОМВД  
России по Далматовскому  
району  
Антропов В.Ф.

дата подпись ФИО

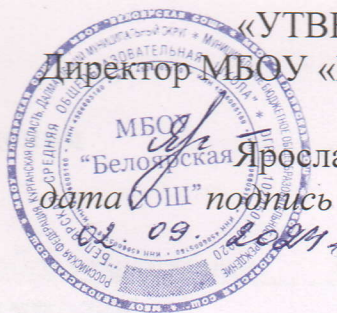

«УТВЕРЖДАЮ»

Директор МБОУ «Белоярская  
СОШ»  
Ярославцева А.В.  
дата СОШ подпись ФИО

# ПАСПОРТ

дорожной безопасности образовательной организации

(типовой)

Муниципальное бюджетное общеобразовательное учреждение

«Белоярская средняя общеобразовательная школа», Белоярский детский

сад-структурное подразделение МБОУ «Белоярская СОШ»

(наименование образовательной организации)

2024 год

## Общие сведения

Муниципальное бюджетное общеобразовательное учреждение  
«Белоярская средняя общеобразовательная школа»

(Полное наименование образовательной организации)

Тип образовательной организации муниципальное общеобразовательное учреждение

Юридический адрес: 641755, Курганская область, Далматовский район, деревня Павелево, ул. Ленина, дом 59

Фактический адрес: 641755, Курганская область, Далматовский район, деревня Павелево, ул. Ленина, дом 59

Руководители образовательной организации:

Директор Ярославцева Александра Валерьевна 89195845208

(фамилия, имя, отчество)

(телефон)

Заместитель директора  
по учебной работе

Сухарева Людмила Анатольевна 835352-3-44-35

(фамилия, имя, отчество)

(телефон)

Заместитель директора

по воспитательной работе Кулакова Юлия Валерьевна (педагог - организатор)

835352-3-44-35

(фамилия, имя, отчество)

(телефон)

Ответственные работники  
муниципального органа  
образования

главный специалист Широкова С.И. 3-63-32

(должность)

(фамилия, имя, отчество)

Ответственные от  
Госавтоинспекции

лейтенант полиции Саутбаев Н.А. 3-10-41

(должность)

(фамилия, имя, отчество)

(телефон)

Ответственные работники  
за мероприятия по профилактике  
детского травматизма

руководитель ОБЖ Пермяков А.А.

(должность)

(фамилия, имя, отчество)

3-44-35

Руководитель или ответственный  
работник дорожно-эксплуатационной  
организации, осуществляющей  
содержание улично-дорожной  
сети (УДС)\*

Обоскалов С.А. 835(252)3-69-49  
(фамилия, имя, отчество) (телефон)

Руководитель или ответственный  
работник дорожно-эксплуатационной  
организации, осуществляющей  
содержание технических средств  
организации дорожного  
движения (ТСОДД)\*

Еремеев С.А. 835(252)3-69-49  
(фамилия, имя, отчество) (телефон)

Количество обучающихся (учащихся,  
воспитанников) 88

Наличие уголка по БДД Уголок расположен на первом этаже фойе ОУ  
(если имеется, указать место расположения)

Наличие класса по БДД нет  
(если имеется, указать место расположения)

Наличие автогородка (площадки) по БДД нет

Наличие автобуса в образовательной организации автобус ПАЗ 32053-70  
С899МК  
(при наличии автобуса)

Владелец автобуса МБОУ «Белоярская средняя общеобразовательная  
школа»  
(ОО, муниципальное образование и др.)

Время занятий в образовательной организации:

1-ая смена: 9 час. 00 мин. – 15 час. 00 мин. (период)

внеклассные занятия: 15 час. 00 мин. – 18 час. 00 мин.

(период)

Телефоны оперативных служб:

\* Дорожно-эксплуатационные организации, осуществляющие содержание УДС и ТСОДД, несут ответственность в соответствии с законодательством Российской Федерации (Федеральный закон «О безопасности дорожного движения» от 10 декабря 1995 г. № 196-ФЗ, Кодекс Российской Федерации об административных правонарушениях, Гражданский кодекс Российской Федерации)

**При пожаре звонить:** с.Белоярка 93-44-01

с.Уксянское 92-61-01

с.Н-Петропавловское 92-33-61 Далматово 99-011

Белоярский с/совет 93-45-05

С.Уксянское 92-61-02

**Медпункт:**

Д.Павелево 93-44-03 д.Бараба 93-44-81

**Милиция: Дежурная часть: 835(252)3-15-81,49-48-12,факс 3-15-81**

Организация обеспечивающая водой,отоплением,газом :СПК

«Белоярское» 93-44-31 ,93-45-07,93-44-10,93-44-17

**Организация обеспечивающая электроэнергией:**

с.Уксянское 92-65-54

**Содержание**

**I. План-схемы образовательной организации (сокращение – ОО).**

1. Район расположения образовательной организации, пути движения транспортных средств и детей (обучающихся).
2. Организация дорожного движения в непосредственной близости от образовательной организации с размещением соответствующих технических средств организации дорожного движения, маршруты движения детей и расположение парковочных мест.
3. Маршруты движения организованных групп детей от образовательной организации к стадиону, парку или спортивно-оздоровительному комплексу.
4. Пути движения транспортных средств к местам разгрузки/погрузки и рекомендуемые безопасные пути передвижения детей по территории образовательной организации.

**II. Информация об обеспечении безопасности перевозок детей специальным транспортным средством (автобусом).**

1. Общие сведения.

2. Маршрут движения автобуса образовательной организации.
3. Безопасное расположение остановки автобуса у образовательной организации.

III. Приложения:



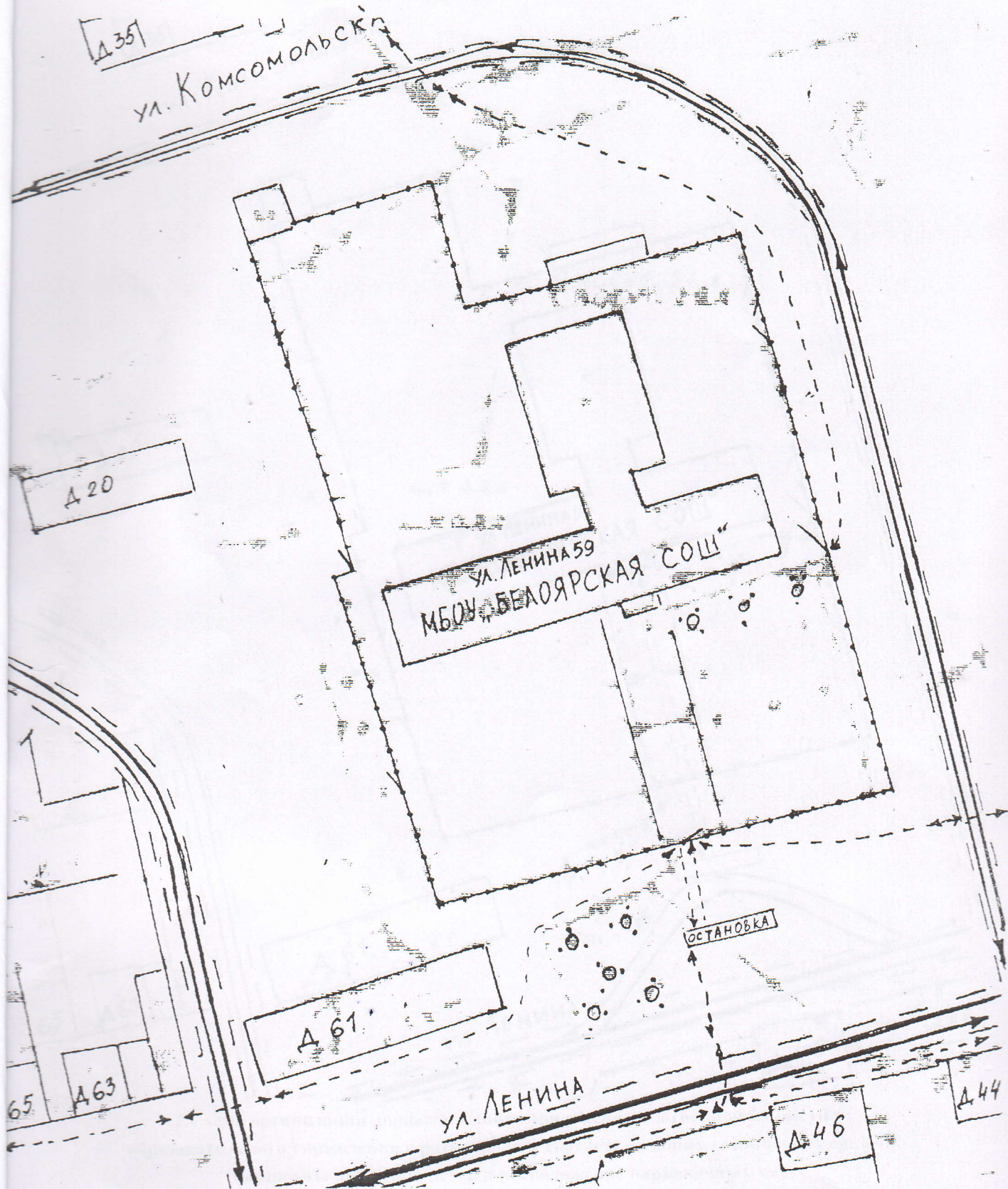

1. План-схема района расположения ОУ,

пути движения транспортных средств и детей (учеников)

- |  |                                       |  |                   |
|--|---------------------------------------|--|-------------------|
|  | - движение транспортных средств       |  | - жилая застройка |
|  | - движение детей (учеников) в (из) ОУ |  | - проезжая часть  |

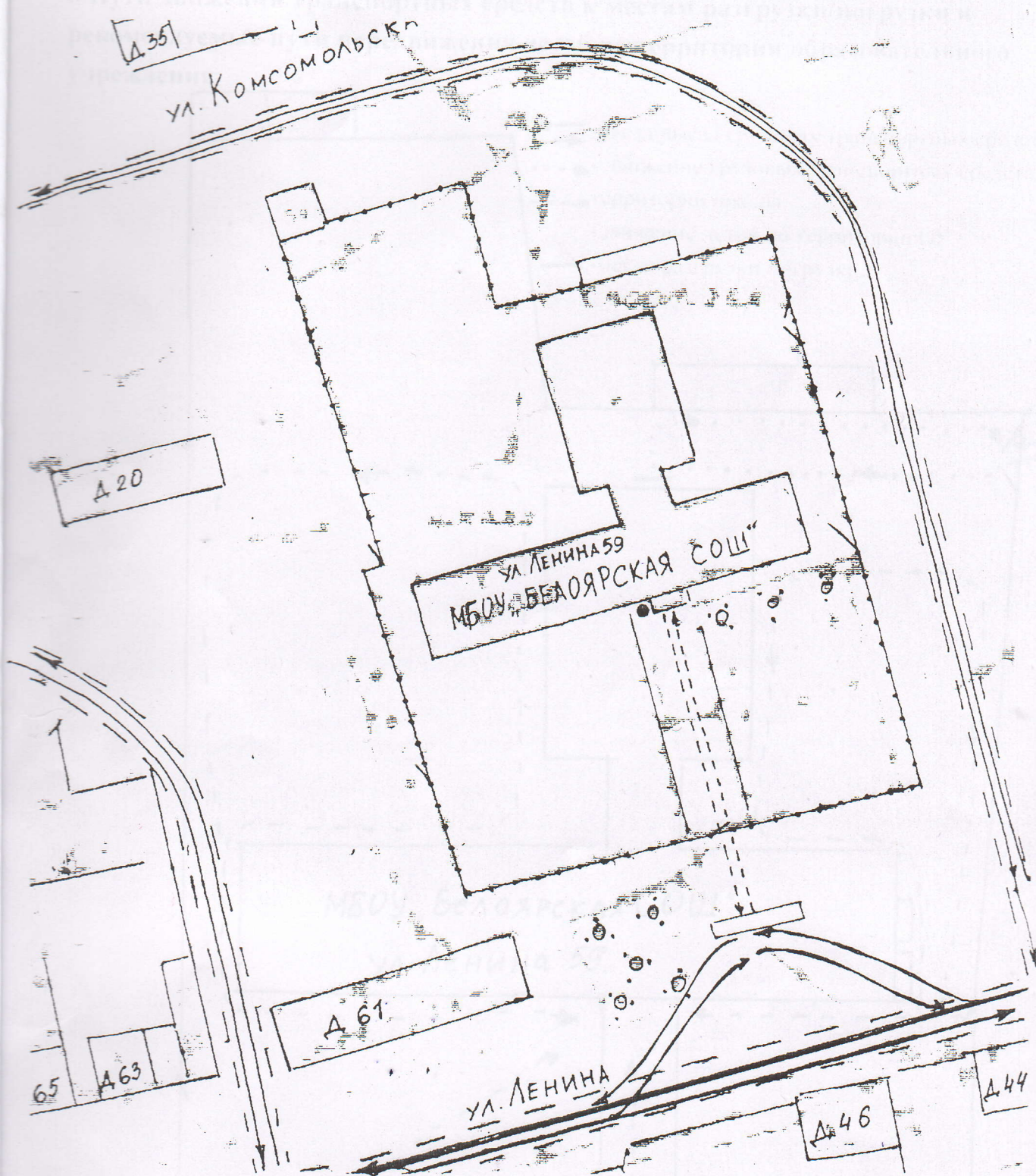

2. Схема организации дорожного движения в непосредственной близости от образовательного учреждения с размещением соответствующих технических средств, маршруты движения детей и расположение парковочных мест

- остановка школьного автобуса
- движение детей от остановки школьного автобуса
- ограждение ОУ
- остановка школьного автобуса
- искусственное освещение

3. Пути движения транспортных средств к местам разгрузки/погрузки и рекомендуемые пути передвижения детей по территории образовательного учреждения

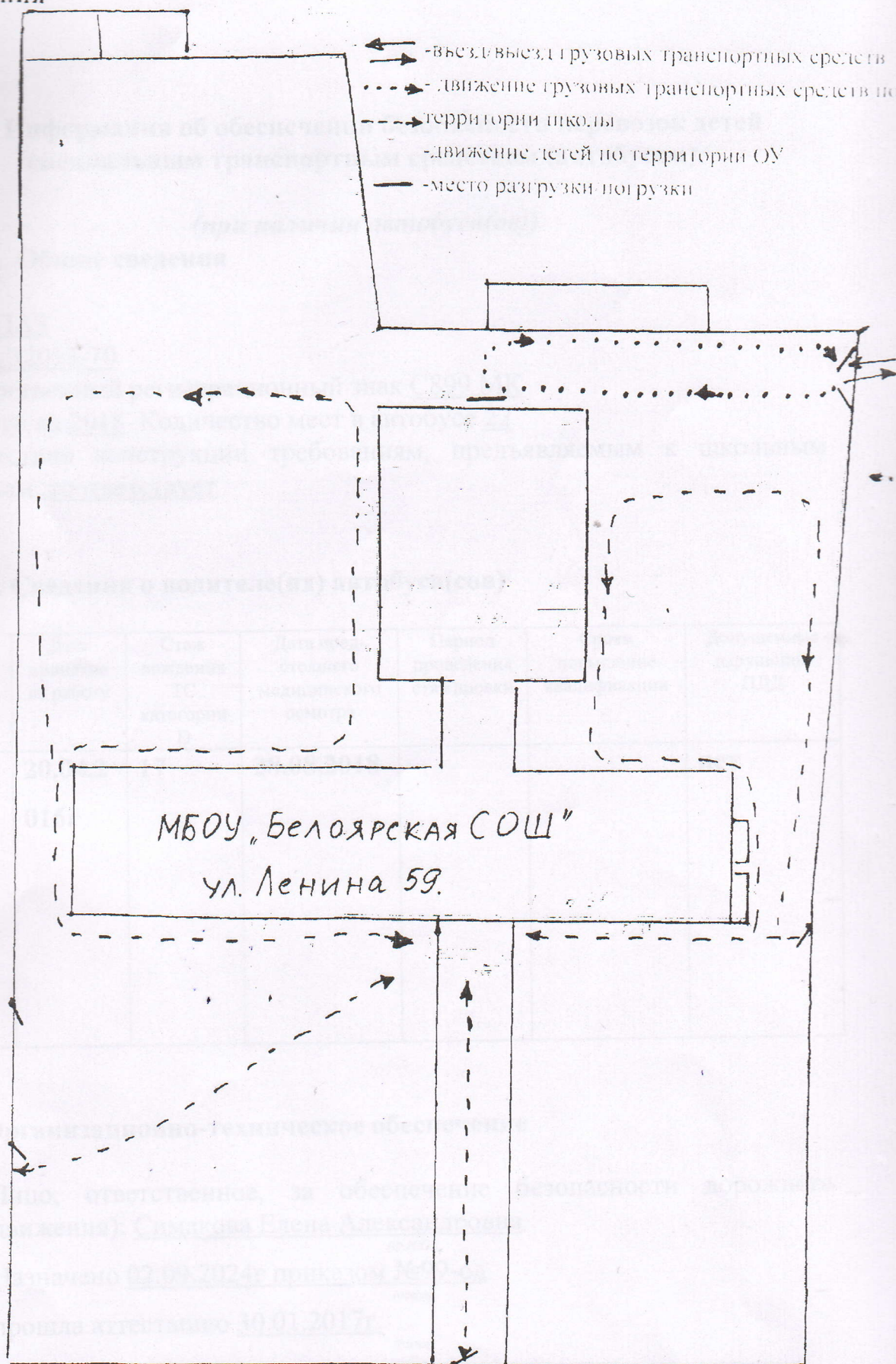



## II. Информация об обеспечении безопасности перевозок детей специальным транспортным средством (автобусом).

(при наличии автобуса(ов))

### 1. Общие сведения

Марка ПАЗ

Модель 32053-70

Государственный регистрационный знак С899 МК

Год выпуска 2018 Количество мест в автобусе 22

Соответствие конструкции требованиям, предъявляемым к школьным автобусам соответствует

### 2. Сведения о водителе(ях) автобуса(сов)

Фамилия, имя, отчество	Дата принятия на работу	Стаж вождения ТС категории D	Дата предстоящего медицинского осмотра	Период проведения стажировки	Сроки повышение квалификации	Допущенные нарушения ПДД
Домрачев Евгений Леонидович	20.04.2016г	17	28.08.2018			нет

### 3. Организационно-техническое обеспечение

1) Лицо, ответственное, за обеспечение безопасности дорожного движения): Симакова Елена Александровна

(Ф.И.О.)

Назначено 02.09.2024г приказом №99-од

(дата)

прошла аттестацию 30.01.2017г.

(дата)

действительного до декабря 2024г включительно.

(дата)

3) Организация проведения предрейсового технического осмотра транспортного средства:

осуществляет Симакова Елена Александровна

(Ф.И.О. специалиста)

на основании диплома о профессиональной переподготовке в ООО

«СБД», ИП №0044344 рег.номер ДО/59/БД/1/1 от 30.01.2017

действительного до 12.2024г.

(дата)

4) Дата очередного технического осмотра 13.09.2024г

5) Место стоянки автобуса в нерабочее время школьный гараж

\_\_\_\_\_

меры, исключаяющие несанкционированное использование \_\_\_\_\_

\_\_\_\_\_

\_\_\_\_\_

#### **4. Сведения о владельце автобуса**

Юридический адрес владельца: 641755, Курганская область, Далматовский район, деревня Павелево, ул.Ленина, дом 59

Фактический адрес владельца: 641755, Курганская область, Далматовский район, деревня Павелево, ул.Ленина, дом 59

Телефон ответственного лица 835(252)3-44-35

Маршрут движения школьного автобуса МБОУ «Бегоярская средняя общеобразовательная школа».

- А-остановки
- Х-опасные участки
- -населенный пункт, остановка

- -маршрут движения автобуса ОУ
- -место посадки/высадки детей У ШКОЛЫ

Д Бараба

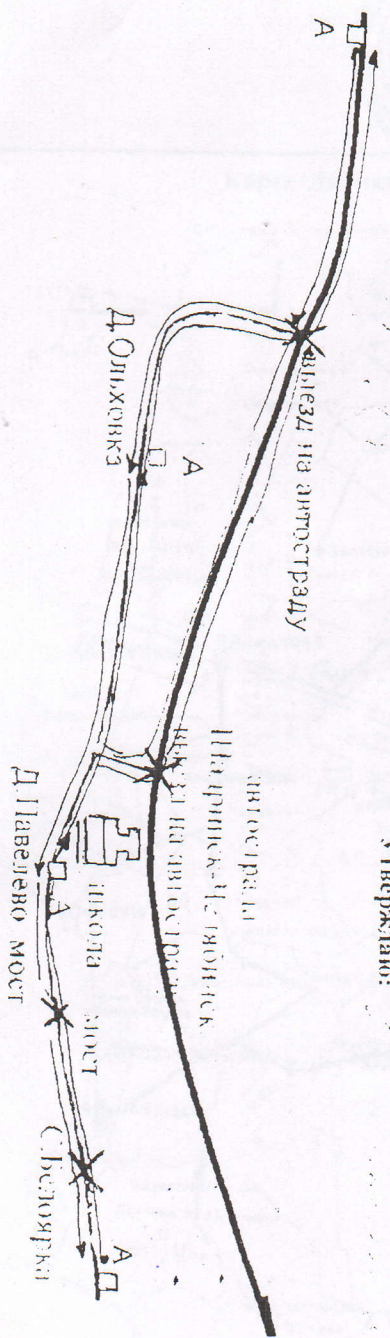

Согласовано:  
Директор школы  
Утверждено:

Согласовано  
 Начальник ОГИБДД  
 Далматовского РОВД  
 2008г

ГИБДД СОГЛАСОВАНО  
 НАЧАЛЬНИК ОГИБДД  
 МАКСИМОВ Д. В.

Утверждаю  
 Директор МОУ «Белоярская средняя  
 общеобразовательная школа»

Свиридова Е. А.  
 2008г.



Схема маршрута следования автобусов МОУ  
 «Белоярская средняя общеобразовательная  
 школа»  
 Белоярск-д. Павелево-д. Ольтовка-д. Бараба

Карта Далматовского района

Составлена по состоянию на 01.01.08г.

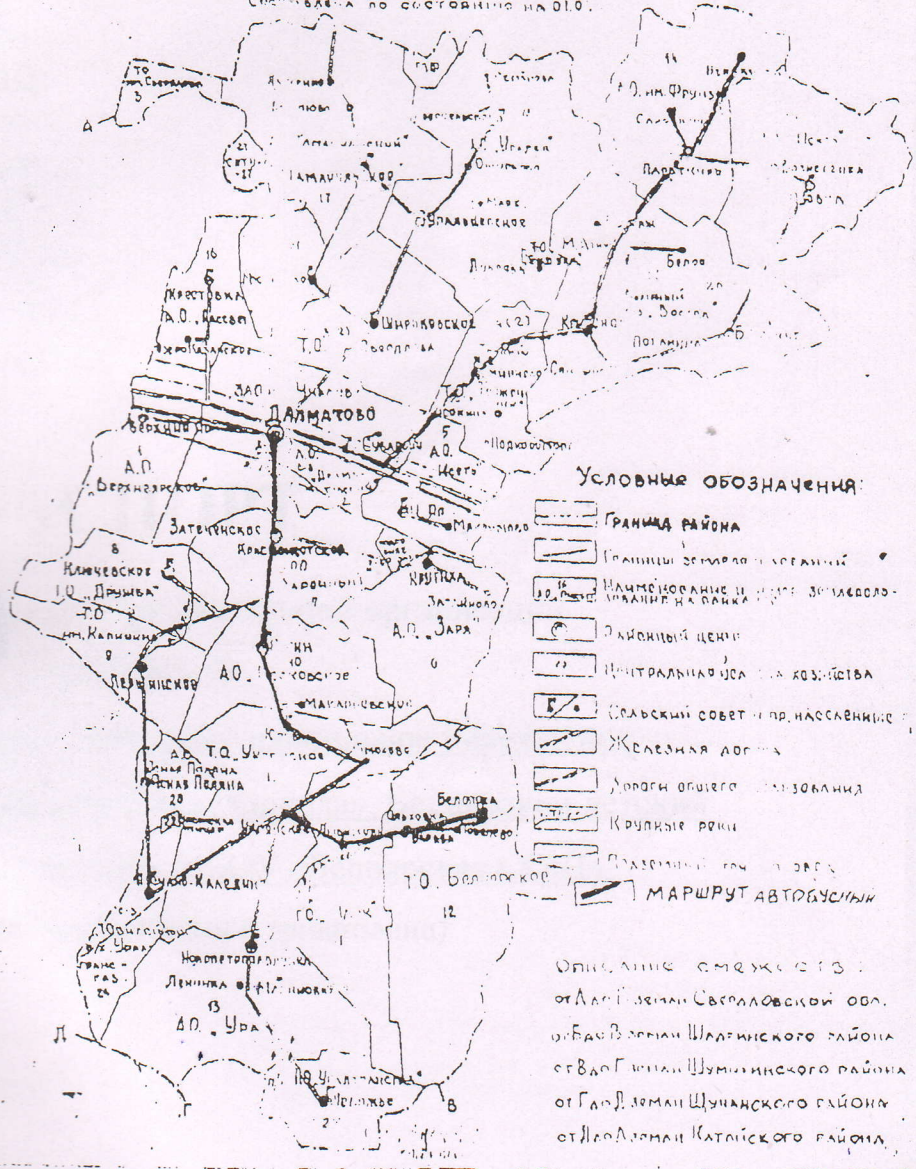



МБОУ «Ветарская средняя  
общеобразовательная школа»  
Продумывалось, проштудировано и  
содержит в себе  
И. В. МБОУ  
Ветарская СО1  
1024501458120  
10.08.2018  
10.08.2018  
10.08.2018  
10.08.2018

директор  
И. В. МБОУ  
Ветарская СО1  
1024501458120  
10.08.2018  
10.08.2018  
10.08.2018  
10.08.2018